

ԱՆՀԱՏ ՁԵՌՆԱՐԿԱՏԵՐ «ՍՎԵՏԼԱՆԱ ՂՈԳՈՒԶՈՎԱ ՎԼԱԴԻՄԻՐԻ»

ՍԱՐԱԼԻԿ ՀԱՄԱՅՆՔԻ ՍԱԴԱԹՅԱՆ ՓՈՂՈՑԻ ԹԻՎ 1ա
ԲԱԶՄԱԲՆԱԿԱՐԱՆ ԲՆԱԿԵԼԻ ՇԵՆՔԻ ՏԱՆԻՔԻ
ՎԵՐԱՆՈՐՈԳՄԱՆ ԱՇԽԱՏԱՆՔԱՅԻՆ ՆԱԽԱԳԻԾ

ԱԼԲՈՄ 1- ՃԱՐՏԱՐԱՊԵՏԱԿԱՆ ԵՎ ԿՈՆՍՏՐՈՒԿՏԻՎ
ԳԾԱԳՐԵՐ

ՊԱՏՎԻՐԱՏՈՒ ԶՅ ՇԻՐԱԿԻ ՍԱՐՁՊԵՏԱՐԱՆ

Հանձնարարված է
18.06.2017



թ. ԳՅՈՒՄՐԻ 2017Թ



ՀԱՅԱՍՏԱՆԻ ՀԱՆՐԱՊԵՏՈՒԹՅՈՒՆ
ՇԻՐԱԿԻ ՄԱՐԶ ՄԱՐԱԼԻ ՀԱՄԱՅՆՔ

(մարզը, համայնքը)

ՆԱԽԱԳԾՄԱՆ ԹՈՒՅԼՏՎՈՒԹՅՈՒՆ

(ՃԱՐՏԱՐԱՊԵՏԱՀԱՏԱԿԱԳԾԱՅԻՆ ԱՌԱՋԱԴՐԱՆՔ) N 1

04. 02 .2017 թ.

Եկտ Մարալիկ համայնքի Մադաթյան փողոցի թիվ 1 ա բազմաբնակարան բնակելի շենքի տանիքի վերանորոգման աշխատանքային նախագիծ
(օբյեկտի անվանումը, կառուցում, վերակառուցում, ուժեղացում, վերականգնում, գործառնական նշանակության փոփոխություն)

(հակիրճ բնորոշումը, հզորությունը

նախագծային փաստաթղթերի մշակման համար:

այնության աստիճանը (կատեգորիան), նախագծման փուլերը և այլն)

նվելու վայրը

ՀՀ Շիրակի մարզ ք.Մարալիկ

(մարզի, համայնքի, փողոցի անվանումները, շենքի համարը, հողամասի ծածկագիրը)

ռուցապատող

ՀՀ Շիրակի մարզպետարան

(կազմակերպության անվանումը, գտնվելու վայրը, ֆիզիկական անձի անունը, ազգանունը, բնակության վայրը, հեռախոսահամարը, էլեկտրոնային հասցեն)

սջադրանքի տրամադրման հիմքը

(կառուցապատման նպատակով ՀՀ օրենսդրությամբ սահմանված կարգով հողամասի տրամադրման, անշարժ գույքի փոփոխման իրավունքը հաստատող անհրաժեշտ փաստաթղթերը)

սջադրանքի գործողության ժամկետը

6 ամիս

(N 1 հավելվածի 32-րդ կետին համապատասխան)

ՆԱԽԱԳԾՎՈՂ ՀՈՂԱՄԱՍԻ ԲՆՈՒԹԱԳԻՐԸ

ողանիշով (*) նշված դրույթների գրաֆիկական արտացոլումը տրամադրվում է կից ներկայացվող ամփոփ սխեմայով՝ Մ 1:500)

1. Հողամասը գտնվում է

ՀՀ Շիրակի մարզ ք.Մարալիկ

(հողամասի դիրքը քաղաքաշինական միջավայրում, դրա նպատակային և գործառնական նշանակությունը)

2. (*) Հողամասի չափերը

.....

(հողամասի սահմանները՝ կոորդինատային նշահարմամբ, մակերեսը (հա)

3. Հողամասի առկա վիճակը

Գոյություն ունեցող կառուցապատում

(ռելիեֆի բնութագիրը, շենքերի (այդ թվում՝ քանդման ենթակա) առկայությունը (օգտագործումը, նշանակությունը, հարկայնությունը, շինարարական նյութերը և այլն), կանաչապատումը, բարեկարգումը և այլն)

4. (*) Տրանսպորտային պայմանները

Առկա են

(ճանապարհների առկայությունը, երկաթուղային տրանսպորտի մոտեցումները և այլն)

ան ցանցեր և սարքավորումներ (ջրամատակարարման, կոյուղու, գազամատակարարման, տաք ջրի մատակարարման, էլեկտրամատակարարման, էլեկտրոնային հաղորդակցության համակարգեր)

Գոյություն ունեցող

(նախագծվող հողամասով կամ կից տարածքով անցնող ինժեներական ենթակառուցվածքները, այդ թվում՝ ստորգետնյա)

6. (*) Կից հողամասեր

Առկա են

(կից հողօգտագործումների անվանումը և դրանց սահմանները՝ համաձայն ներկայացված սխեմայի)

7. Բնության հատուկ պահպանվող և (կամ) պատմամշակութային հուշարձանների տարածքներ (պահպանական գոտիներ)

Չկա

(հուշարձանի անվանումը, կարգավիճակը և այլն)

8. (*) Հատակագծային սահմանափակումներ

Չկա

(տեղանքում գործող արտադրական, պաշտպանվող օբյեկտների, ինժեներատրանսպորտային ենթակառուցվածքների և այլ օբյեկտների նկատմամբ սահմանափակումները, այդ թվում՝ սերվիտուտները)

ՆԱԽԱԳԾԱՅԻՆ ՊԱՀԱՆՋՆԵՐԸ

րդանիշով (*) նշված դրույթների գրաֆիկական արտացոլումը տրամադրվում է կից ներկայացվող ամփոփ սխեմայով՝ Մ 1:500)

արտարապետահատակագծայ պահանջներ

ՀՀ Շիրակի մարզի Մարալիկ համայնքի Մաղաթյան փ.քիվ1ա բազմաբնակարան շենքի կիսաքանդ տանիքի կառուցման աշխատանքների շրջանակներում նախատեսելտանիքի քանդված եվ պահպանված հատվածների ամբողջովին ապամոնտաժման աշխատանքներ,ինչպես նաև քիվի ապամոնտաժում եվվերա-կանգնում բացակայող ե/բ գոտու իրականացման համար:
Տանիքի ծածկն իրականացնել ձևավոր ցինկապատ թիթեղից -0.55մմ հաստու – քյան: Նախագիծն իրականացնել ՀՀ օրենսդրության եվ նորմատիվնիկական փաստաթղթերին համապատասխան;

(եկնելով Հայաստանի Հանրապետության օրենսդրության և նորմատիվատեխնիկական փաստաթղթերի պահանջներից,առկա քաղաքաշինական ծրագրային փաստաթղթերի դրույթներից կամդրանց բացակայության դեպքում՝ կազմավորված (կազմավորվող) քաղաքաշինական միջավայրի պայմաններից)

(*) օբյեկտի հեռավորությունը միր գծից (մետր)

(*) հեռավորությունը հարևան սկտորներից (օբյեկտներից) որ)

թույլատրելի բարձրությունը որ)

կառուցապատման խտության ծակիցը (կառուցցի ռույցների) ընդհանուր երեսի հարաբերությունը մմասի մակերեսին)

կառուցապատման տոկոսը ռուցապատվող (անջրանցիկ) րածքի հարաբերությունը մմասի մակերեսին՝ լոսներով (%)

կանաչապատման տոկոսը նաչապատ տարածքի աբերությունը հողամասի երեսին՝ տոկոսներով (%)

այլ պահանջներ

Հողամասում գտնվող շենքերի
ինությունների քանդման կամ
շափոխման
կամոնտաժման) պայմանները
շխատանքների
թականությունը

Ստորգետնյա, կիսանկուղի և
աջին հարկերի տարածքների
ռազործման պայմանները

(*) Ինժեներական ցանցեր և
դժավորումներ

1. (*) ջրամատակարարում,
ուղի, տաք ջրի մատակարարում

2. (*) էլեկտրամատակարարում

3. (*) գազամատակարարում

4. (*) էլեկտրոնային
ըորակցության մադլւխատար
ուղու (ներառյալ դիտահորը)
լադիրքը

5. թույլ հոսանքներ

6. աղբահանություն

Տարածքի ինժեներական
սապատրաստում

Բարեկարգում

Շինարարական նյութեր

Պաշտպանական կառույցներ

Հակահրդեհային պահանջներ

Պահանջներ՝ գոյություն ունեցող և նախագծվող ենթակառուցվածքների
ու ցանցերի նկատմամբ

(համաձայն մատակարարող կազմակերպության
տեխնիկական պայմանների)

(համաձայն մատակարարող կազմակերպության
տեխնիկական պայմանների)

(համաձայն մատակարարող կազմակերպության
տեխնիկական պայմանների)

(համաձայն N 1 հավելվածի 58-րդ կետի 2-րդ ենթակետով
սահմանված ելակետային տվյալների)

3 կմ

(ռելիեֆի կազմակերպման, ջրահեռացման, ինժեներական
պաշտպանության միջոցառումները)

(լանդշաֆտային պլանավորման վերաբերյալ պահանջները,
կանաչապատում, ճարտարապետական փոքր ձևեր,
ցանկապատում, գովազդ և այլն)

**Օգտագործել տանիքի փայտե կարկասի էլեմենտներ /ծպեղնառուք,
մարդակ,պարկուկ,կանգնակ,թեքան,ծայրակցորդ,լրաց.տախտակ,ձգան,շպր
ենգ. ֆերմա,որմնափայտ,/ տանիքի ծածկը իրականացնել ձևավոր
ցինկապատ թիթեղից 0,55մմ հաստությամբ ,փայտե կավարամածի
պատրաստումով, պատերի վրա ջրահեռացման առունների պատրաստում
ցինկապատ թիթեղից 0,55մմ հաստությամբ, իրականացնել փայտե
կոնստրուկցիաների հրապաշտպանում:**
(շինարարական նյութերի օգտագործման վերաբերյալ
առաջարկությունները)

Գործող նորմերի պահանջներին համապատասխան
(հավանական անվտանգության միջոցառումներ)

Հաշմանդամների և
վշտության սակավաշարժ
ների պաշտպանության
ոգառումներ

(արտակարգ իրավիճակներում մարդկանց և օբյեկտների պաշտպանության միջոցառումները

Շրջակա միջավայրի
հպանում

**Շինարարության և շահագործման ընթացքում ձեռք առնել
միջավայրի մաքրության պահպանման միջոցառումներ**

(շրջակա միջավայրը վտանգավոր ազդեցությունից
բացառելու միջոցառումները)

Շինարարության
շնակերպում

Ըստ գործող նորմերի և կանոնների պահանջների

(առաջարկություններ շինարարության հետ կապված
անբարենպաստ ազդեցության բացառման, քաղաքային
տնտեսության և տրանսպորտի անխափան աշխատանքի
ապահովման վերաբերյալ)

Առաջադրանքի գործողության
ձևերը և նախագծի մշակման
ները

Մինչև 18.02.2017թ.- աշխատանքային նախագիծ

(նշվում են առաջադրանքի գործողության ժամկետը և
նախագծի մշակման փուլերը)

ԼՐԱՅՈՒՑԻՉ ՊԱՅՄԱՆՆԵՐԸ

22. Նախագծային
փաստաթղթերի
փորձաքննությանը
ներկայացվող պահանջներ

Պարզ

(Հայաստանի Հանրապետության օրենսդրությամբ սահմանված փորձաքննության տեսակը կամ
նախագծողի երաշխավորագիրը՝ հղում կատարելով համապատասխան իրավական ակտին)

23. Միջանկյալ
համաձայնեցում

(իրավասու մարմնի կամ Հայաստանի Հանրապետության օրենսդրությամբ նախատեսված դեպքերում
շահագրգիռ մարմինների հետ էսքիզային նախագծի նախնական համաձայնեցում, նշվում է նաև
առաջադրանքի փոփոխման հնարավորությունը՝ N 1 հավելվածի 89-րդ կետով նախատեսված դեպքում)

24. Հասարակական
քննարկումներ

**Հայաստանի Հանրապետության օրենսդրությամբ սահմանված
կարգով**

(Հայաստանի Հանրապետության օրենսդրությամբ սահմանված դեպքերում և կարգով)

25. Համաձայնեցումների
կամ մասնագիտական
եզրակացությունների
ստացում

**ՀՀ կառավարության 19.03.2015թ. N 596-Ն որոշմամբ հաստատված
կարգի համաձայն**

(նշվում են տվյալ օբյեկտի համաձայնեցման՝ օրենքով սահմանված պահանջները՝ հուշարձանների ու
բնության պահպանության և այլ լիազորված մարմինների հետ, ինչպես նաև N 1 հավելվածի 56-րդ
կետով սահմանված դեպքերում՝ ինժեներական ենթակառուցվածքի սեփականատիրոջ (օգտագործողի)
հետ)

26. Փոստային
բաժանորդային
պահարանների
տեղադրում

27. Այլ պայմաններ

Պահանջվում է նախագծի փորձաքննություն



ՀՀ ՍՏՐԱՆԻՉ ՀԱՄԱՅՆՔԻ ՂԵԿԱՎԱՐ

ԱՐՏԱԿ ԳԵՎՈՐԳՅԱՆ

(ստորագրությունը, անունը, ազգանունը)

ՏԵԽՆԻԿԱԿԱՆ ԲՆՈՒԹԱԳԻՐ
(Ն Ա Խ Ա Գ Ծ Ա Յ Ի Ն Ա Ռ Ա Ջ Ա Դ Ր Ա Ն Ք)

1. Օրյենկո ՇԻՐԱԿԻ ՄԱՐԶԻ ՄԱՐԱԼԻԿ ՀԱՄԱՅՆՔԻ ՄԱԴԱԹՅԱՆ ՓՈՂՈՑԻ ԹԻՎ1ա ԲԱԶՄԱԲՆԱԿԱՐԱՆ ԲՆԱԿԵԼԻ ՇԵՆՔԻ ՏԱՆԻՔԻ ՎԵՐԱՆՈՐՈԳՄԱՆ ԱՇԽԱՏԱՆՔԱՅԻՆ ՆԱԽԱԳԻԾ
(կառուցվող, վերակառուցվող, ուժեղացվող, վերականգնվող օբյեկտի անվանումը և տեղադրման վայրը)

նախագծային կապալի պայմանագրով (այսուհետ՝ պայմանագիր)

ՀՀՇԻՐԱԿԻ ՄԱՐԶՊԵՏԱՐԱՆ

(կազմակերպության անվանումը, գտնվելու վայրը, ֆիզիկական անձի անունը, ազգանունը, բնակության վայրը, հեռախոսահամարը, էլեկտրոնային հասցեն)

նախագծային
փաստաթղթերի
մշակման:

2. Նախագծման փուլերը ԱՇԽԱՏԱՆՔԱՅԻՆ ՆԱԽԱԳԻԾ ՄԵԿ ՓՈԽԼՈՎ :

(համաձայն ճարտարապետահատակագծային առաջադրանքի կամ նախագծային կապալի պայմանագրի)

3. Տարբերակային մշակման պահանջները ՀԱՄԱՁԱՅՆ ԴԱՐՏԱՐԱՊԵՏԱՀԱՏԱԿԱԳԾԱՅԻՆ ԱՌԱՋՄԱԴՐԱՆՔԻ:
(պայմանագրով նախատեսված դեպքում)

4. Առաջադրանքով նախատեսված հիմնական տեխնիկատնտեսական ցուցանիշներին համապատասխան՝

- 1) առաջարկվող բնակարանների տիպերը, քանակը և դրանց հարաբերակցությունը

.....
(բնակելի նշանակության շենքերի դեպքում)

2) ճարտարապետահատակագծային լուծումներին ներկայացվող լրացուցիչ պահանջներ
ՄՇԱԿԵԼ ՄԱԴԱԹՅԱՆ ԹԻՎ1ա ԲԱԶՄԱԲՆԱԿԱՐԱՆ ԲՆԱԿԵԼԻ ՇԵՆՔԻ ՏԱՆԻՔԻ ՎԵՐԱՆՈՐՈԳՄԱՆ ԱՇԽԱՏԱՆՔԱՅԻՆ ՆԱԽԱԳԻԾ ՀԱՇՎԻ ԱՌՆԵԼՈՎ ՏԱՆԻՔԻ ԵՎ ՔԻՎԻ ՔԱՆԴՎԱԾ ՀԱՏՎԱԾԸ՝ՏԱԼՈՎ ՀԱՄԱՊԱՏԱԽՄԱՇ ԼՈՒԾՈՒՄ, ՀՀ ՕՐԵՆՍԴՐՈՒԹՅԱՆ ԵՎ ՆՈՐՄԱՏԵԽՆԻԿԱԿԱՆ ՓԱՍՏԱԾՂԹԵՐԻ ՊԱՀԱՆՋՆԵՐԻՆ ՀԱՄԱՊԱՏԱՍԽԱՆ:

- 3) ինժեներական և տեխնոլոգիական սարքավորմանը ներկայացվող լրացուցիչ պահանջներ
ԱՆՀՐԱԺԵՇՏՈՒԹՅՈՒՆ ՉԿԱ

- 4) հաշմանդամների և բնակչության սակավաշարժ խմբերի հասանելիության ապահովման
ացուցիչ միջոցառումներ

- 5) ցուցադրական նյութերի կազմին և մասշտաբին ներկայացվող լրացուցիչ պահանջներ
ԱՆՀՐԱԺԵՇՏՈՒԹՅՈՒՆ ՉԿԱ
(պայմանագրով նախատեսված դեպքում)

- 6) բարեկարգման, փոքր ճարտարապետական ձևերի և կանաչապատման վերաբերյալ
լրացուցիչ պահանջներ

ՇԻՆԱՐԱՐՈՒԹՅԱՆ ԱՎԱՐՏԻՅ ՀԵՏՈ ԲԱՐԵԿԱՐԳԵԼ ՏԱՐԱԾՔԸ

- 7) ինտերիերների մշակման վերաբերյալ պայմաններ ԱՆՀՐԱԺԵՇՏՈՒԹՅՈՒՆ ՉԿԱ
(պայմանագրով նախատեսված դեպքում)

8) այլ պայմաններ

ՊԱՀԱՆՁՎՈՒՄ Է ՆԱԽԱԳԾԱ-ՆԱԽԱՀԱՇՎԱՅԻՆ ՓԱՍՏԱԹՂԹԵՐԻ ՓՈՐՁԱՔՆՆ ՈՒԹՅՈՒՆ

(պայմանագրով նախատեսված դեպքում)

5. Պայմանագրին կցում են (պայմանագրով նախատեսված լինելու դեպքում սույն կետի 2-րդ և 3-րդ ենթակետերում նշված նյութերը հավաքում է նախագծողը)՝

1) առաջադրանքը (նախագծման թույլտվությունը)

2 ԹԵՐԹ

(բացառությամբ առաջադրանք չպահանջող
N 1 հավելվածի 38-րդ կետով սահմանված դեպքերի)

2) վերակառուցվող, ուժեղացվող, վերականգնվող օբյեկտների տեխնիկական վիճակի մասին լիցենզավորված կազմակերպության եզրակացությունը

_____ թերթ.

3) ինժեներաերկրաբանական հետազննությունների նյութերը, տարածքի տեղագրագեոդեզիական և կադաստրային հանույթները

_____ թերթ:

ՊԱՏՎԻՐԱՏՈՒ (ԿԱՌՈՒՅԱՊԱՏՈՂ)՝

ՀՀ ՇԻՐԱԿԻ ՍԱՐՁՊԵՏԱՐԱՆ

04.02 .2017թ. .

ՏԱՆԻՔԻ ՓԼՈՒԶՎԱԾ ՀԱՏՎԱԾԸ



ՉԵՂՆԱՀԱՐԿԻ ՏԵՍԲԸ



ԾԱՆՈԹՈՒԹՅՈՒՆ

ՀԱՄԱԶԱՅՆ ՆԱԽԱԳԾՄԱՆ ԱՌԱՋԱԴՐԱՆՔԻ ՆԱԽԱՏԵՍՎՈՒՄԷ ՄԱՐԱԼԻԿ ՀԱՄԱՅՆՔԻ ՄԱԴԱԹՅԱՆ ՓՈՂՈՑ ԹԻՎ 1ա ՀԱՍՑԵՈՎ ԲԱԶՄԱԲՆԱԿԱՐԱՆ ԲՆԱԿԵԼԻ ՇԵՆՔԻ ՏԱՆԻՔԻ ՎԵՐԱՆՈՐՈԳՄԱՆ ԱՇԽԱՏԱՆՔԱՅԻՆ ՆԱԽԱԳԻԾ:
ԼՈՒՍԱՆԿԱՐՈՒՄՆԵՐՎԱԾ ՓԼՈՒԶՎԱԾ ՏԱՆԻՔԱՅԻՆ ԵՎ ՔԻՎԻ ՀԱՏՎԱԾՆԵՐԸ ՎԵՐԱԿԱՆԳ-ՆԵԼՈՒ ՆՊԱՏԱԿՈՎ ՆԱԽԱԳԾՈՒՄ ՆԱԽԱՏԵՍՎՈՒՄԷ
1. ՏԱՆԻՔԱՅԻՆ ԾԱԾԿԻ ԱՍԲՈՑԵՄԵՆՏԵ ԱԼԻՔԱՎՈՐ ԹԵՐԹԵՐԻ-290.0Զ.Մ, ԵՎ ՓԱՅՏԵ ԿՐՈՂ ԿՈՆՍՏՐՈՒԿՑԻԱՆԵՐԻ '5.0Խ.Մ(ՃՇՏԵԼ ՏԵՂՈՒՄ), ԲԱՆԴՈՒՄ:
2. ՓԵՇԻ ՑԻՆԿԱՊԱՏ ԹԻԹԵՂԻ ԲԱՆԴՈՒՄ-115.5Մ
3. ՔԱՐԵ ՔԻՎԻ ԲԱՆԴՈՒՄ-6.43Խ.Մ
4. ՔԻՎԻ ԲԵՏՈՆԵ ՀԱՏՎԱԾԻ ԲԱՆԴՈՒՄ-9.64Խ.Մ
ՔԻՎԻ ՀԱՏՎԱԾՈՒՄ ՆԱԽԱՏԵՍՎՈՒՄԷ ՏԵՂՈՒՄ ԲԱՅԱԿԱՅՈՂ Ե/Բ ԳՈՏԻ, ՎԵՐԱԿԱՆԳՆԵ-ԼՈՎ ՏԱՆԻՔԱՅԻՆ ՆՈՐ ԾԱԾԿ ՑԻՆԿԱՊԱՏ ՊՐՈՖԻԼԱՎՈՐ ԹԻԹԵՂԻՑ-T=0.55, ԿՐՈՂ ՓԱՅՏԵ ԿՈՆՍՏՐՈՒԿՑԻԱՆԵՐԻ ՎՐԱ 'ՕԳՏԱԳՈՐԾԵԼՈՎ ՊԻՏԱՆԻ ԳՈՅ.ՈՒՆԵՑՈՂ -ԲԱՆԴՎՈՂ ՓԱՅ-ՏԱՆՅՈՒԹԸ:

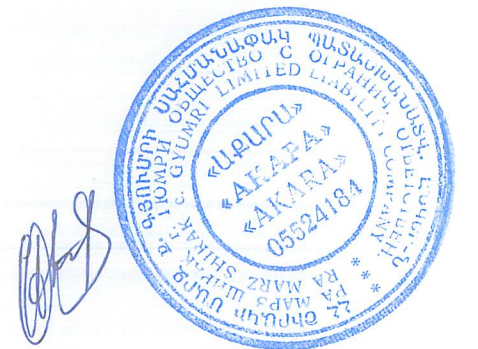

| | | | | | | |
|----------|-------------|------------------|--|--|------------------------|----------|
| | | | | ՊԱՏՎԵՐ | ԱԼԲՈՄ 1 | ՄԱՍ Ը |
| ՆԱԽԱԳԾԵՑ | Ռ. ՕԳՐԱՅԱՆ | <i>Signature</i> | | ՄԱՐԱԼԻԿ ՀԱՄԱՅՆՔԻ ՄԱԴԱԹՅԱՆ ՓՈՂՈՑԻ ԹԻՎ 1ա ԲԱԶՄԱԲՆԱԿԱՐԱՆ ԲՆԱԿԵԼԻ ՇԵՆՔԻ ՏԱՆԻՔԻ ՎԵՐԱՆՈՐՈԳՄԱՆ ԱՇԽԱՏԱՆՔԱՅԻՆ ՆԱԽԱԳԻԾ | | |
| | | | | | ՓՈՒԼ | ԹԵՐԹ |
| | | | | | Ա.Ն. | 1 |
| ԱՄՍԱԹԻՎ | ԳՈՐԶԲԱՅԱՍՈՐ | ԱՐԽԻՎ ԹԻՎ | | ԲՆԱԿԵԼԻ ՇԵՆՔԻ ՆԵՐԿԱ ՏԵՍԲԸ ԼՈՒՍԱՆԿԱՐՆԵՐ | Ա/Ձ ՍՎԵՏԼԱՆԱ ԴՈԳՈՒԶՈՎԱ | |
| | | | | | | 9 |

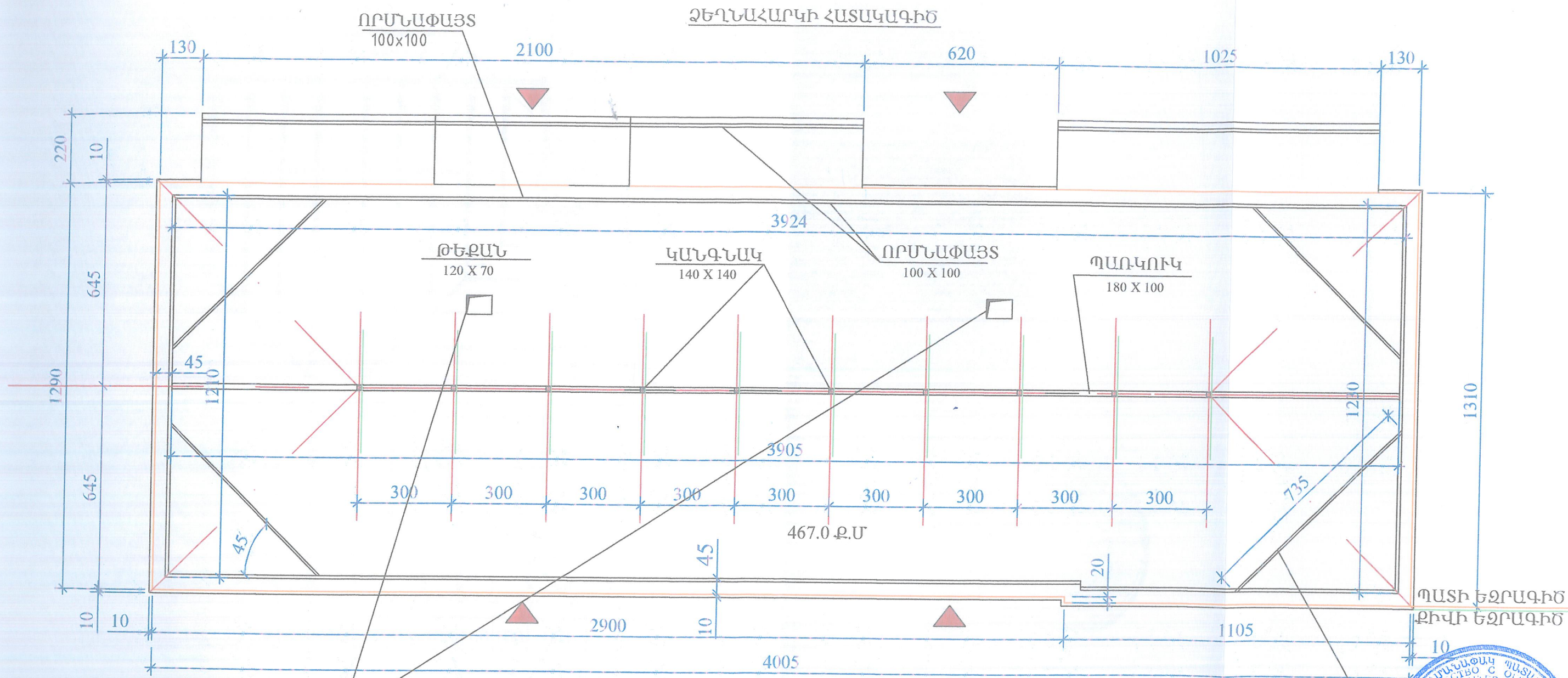

ՇՊՐԵՆԳԵԼԱՅԻՆ
ՖԵՐՄԱ- 120 X 70

| | | | | | | |
|----------|-------------|---|--|---|------------------------|----------|
| | | | | ՊԱՏՎԵՐ | ԱԼԲՈՄ 1 | ՄԱՍ Դ |
| ՆԱԽԱԳԾԵՑ | Ռ. ՕԳԳԱՅԱՆ |  | | ՄԱՐԱԼԻԿ ՀԱՄԱՅՆՔԻ ՄԱԴԱԹՅԱՆ ՓՈԳՈՑԻ ԹԻՎ 1-ա ԲԱԶՄԱՐԱԿԱՆ ԲՆԱԿԵԼԻ ՇԵՆՔԻ ՏԱՆԻՔԻ ՎԵՐԱՆՈՐԴՄԱՆ ԱՇԽԱՏԱՆՔԱՅԻՆ ՆԱԽԱԳԻԾ | | |
| | | | | | | |
| | | | | | ՓՈՒԼ | ԹԵՐԹ |
| | | | | | Ա.Ն. | 2 |
| ԱՄՍԱԹԻՎ | ԳՈՒՅՔԱՅԱՍԱՐ | ԱՐԽԻՎ ԹԻՎ | | ՉԵՂՆԱՀԱՐԿԻ ՀԱՏԱԿԱԳԻԾ | ԱՁ ՄՎԵՏԼԱՆԱ ԴՈԳՈՒՋՈՎԱԿ | |
| | | | | | | |
| | | | | | ԹԵՐԹԵՐ | 9 |

| | | | | | | |
|----------|-------------|---|--|--|------------------------|----------|
| | | | | ՊԱՏՎԵՐ | ԱԼԲՈՄ 1 | ՍԱՍ ն |
| ՆԱԽԱԳԾԵՅ | Ռ. ՕԳԳՅԱՆ |  | | ՍԱՐԱԼԻԿ ՀԱՄԱՅՆՔԻ ՄԱԴԱԹՅԱՆ ՓՈՂՈՅԻ ԹԻՎ 111 ԲԱԶՄԱԲԱԿԱՐԱՆ ԲՆԱԿԵԼԻ ՇԵՆՔԻ ՏԱՆԻՔԻ ՎԵՐԱՆՈՐՈԳՍԱՆ ԱՇԽԱՏԱՆՔԱՅԻՆ ՆԱԽԱԳԻԾ | | |
| | | | | | ՓՈՒԼ | ԹԵՐԹ |
| | | | | | Ա.Ն. | 3 |
| ԱՍՍԱԹԻՎ | ԳՈՒՅԶԱՅԱՍԱՐ | ԱՐԽԻՎ ԹԻՎ | | ԾՊԵՂՆԵՐԻ ՀԱՏԱԿԱԳԻԾ | Ա/Ձ ՍՎԵՏԼԱՆԱ ԴՈԳՈՒՁՈՎԱ | |
| | | | | | | |

| | | | | | | |
|----------|-------------|----------------|--|--|------------------------|----------|
| | | | | ՊԱՏՎԵՐ | ԱԼՔՈՄ 1 | ՍԼՍ Դ |
| ՆԱԽԱԳԾԵՑ | Ռ. ՕԳԳԱՅԱՆ | <i>Օգոստոս</i> | | ՍՄՐԱԼԻԿ ՀԱՄԱՅՆՔԻ ՄԱԳԱԹՅԱՆ ՓՈԴՈՑԻ ԹԻՎ 1-ը ԲԱԶՄԱԲԱՎԱՐԱՆ ԲՆԱԿԵԼԻ ՇԵՆՔԻ ՏԱՆԻՔԻ ՎԵՐԱՆՈՐՈԳՄԱՆ ԱՇԽԱՏԱՆՔԱՅԻՆ ՆԱԽԱԳԻԾ | | |
| | | | | | ՓՈՒԼ | ԹԵՐԹ |
| | | | | | Ա.Ն. | 4 |
| ԱՄՍԱԹԻՎ | ԳՈՒՅՔԱՅԱՍԱՐ | ԱՐԽԻՎ ԹԻՎ | | ԿԱՎԱՐԱՄԱՐԻ ՀԱՏԱԿԱԳԻԾ | Ա/Ձ ՍՎԵՏԼԱՆԱ ԴՈԳՈՒՋՈՎԱ | |
| | | | | | | |

ՏԱՆԻՔԻ ՀԱՏԱԿԱԳԻԾ

ՏԱՆԻՔԱՅԻՆ ԾԱԾԿԻ
ՑԻՆԿԱՊԱՏ ՊՐՈՖԻԼԱՎՈՐ ԹԻԹԵՂ, T=0.55ՄՄ

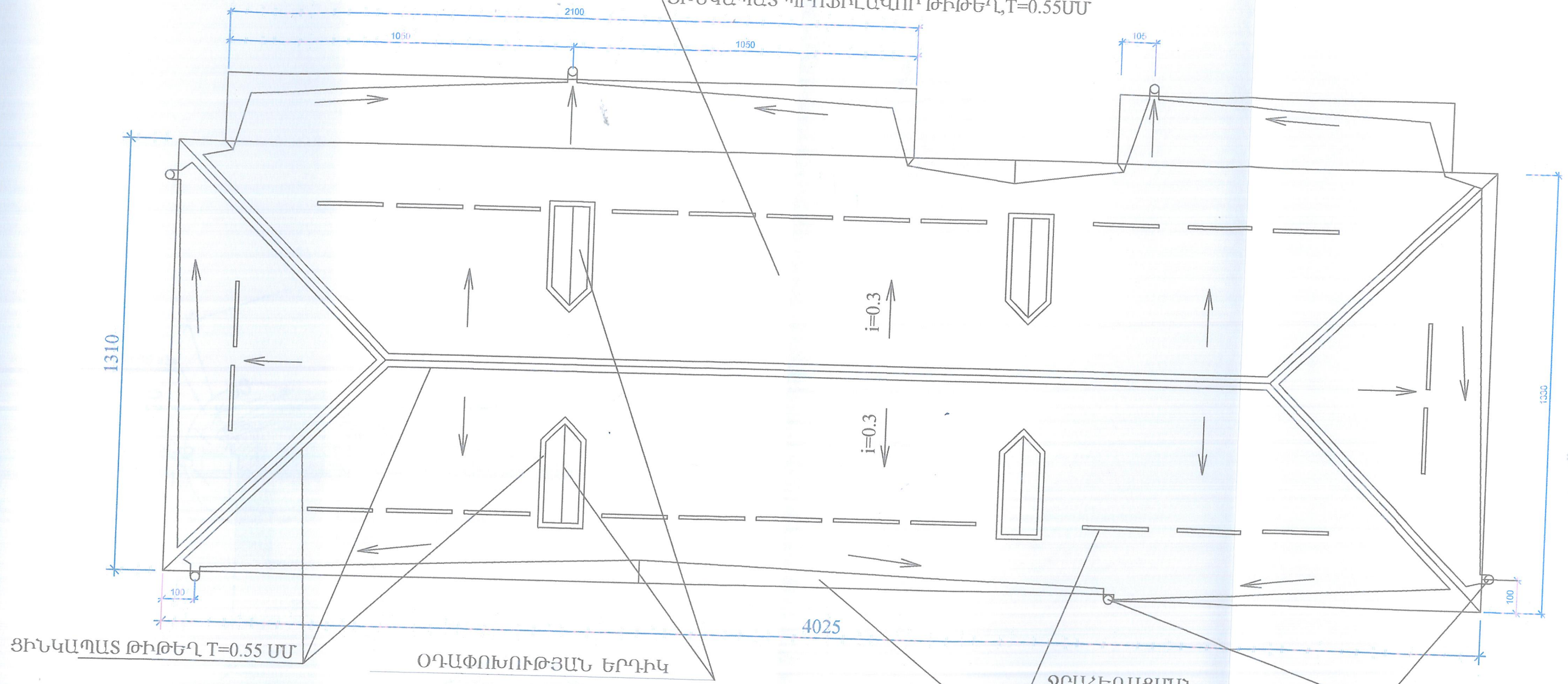

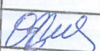
| | | | | | | | | | | |
|----------|------------|---|--|---|-----------------------|------|------|--------|--|--|
| | | | | ՊԱՏՎԵՐ | ՄԱՐՈՄ | ՄԱՍ | | | | |
| | | | | | 1 | ճ | | | | |
| ՆԱԽԱԳԾԵՑ | Ռ. ՕԳԳԱՅԱՆ |  | | ՄԱՐԱԼԻԿ ՀԱՄԱՅՆՔԻ ՄԱԿԱԾՅԱՆ ՓՈՂՈՑԻ ԹԻՎ 10 ԲԱԶՄԱՐԱԿԱՐԱՆ ԲՆԱԿԵԼԻ ԸՆՆԵՐ ՏԱՆԻՔԻ ՎԵՐԱՆՈՐԴՈՒԹՅԱՆ ԱՇԽԱՏԱՆՔԱՅԻՆ ՆԱԽԱԳԻԾ | | | | | | |
| | | | | | | ՓՈՒԼ | ԹԵՐԹ | ԹԵՐԹԵՐ | | |
| | | | | | | Ա.Ն. | 5 | 9 | | |
| ԱՍՍԱԹԻՎ | ԳՈՒՅԵՐՄԱՆ | ՍՐԽԻՎ ԹԻՎ | | ՕԴԱՓՈԽՈՒԹՅԱՆ ԵՐԴԻԿ | Ս/Շ ՄԻՖՆԱՐԱՆԱԳՐՈՒԹՅԱՆ | | | | | |

ՀԱՏՈՒՅԹ «1-1»

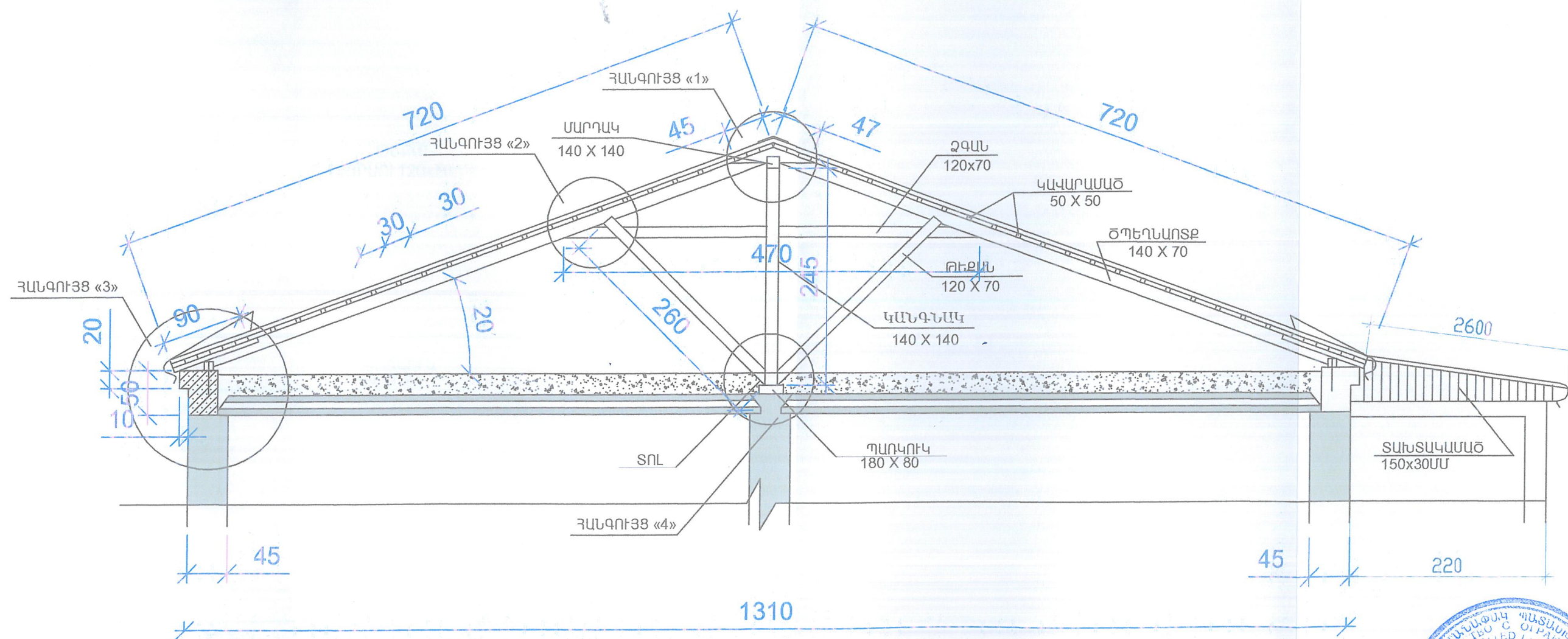

| | | | | | | | |
|----------|-------------|---|--|--|-----------------------|----------|--------|
| | | | | ՊԱՏՎԵՐ | ՍԵՐՈՍ 1 | ՄԱՍ Դ | |
| ՆԱԽԱԳԾԵՑ | Ռ. ՕԳԳԱՅԱՆ |  | | ՄԱՐԱԼԻԿ ՀԱՄԱՅՆԵԹԻ ՄԱՐԱԾՅԱՆ ՓՈԴԱՌՑԻ ԹԻՎ 100 ԲԱԶՄԱՐԱԿԱՐԱՆ ԲՆԱԿԵԼԻ ԸՆԵՆԵԹԻ ՏԱՆԻԹԻ ՎԵՐԱՆՈՐԴՄԱՆ ԱՇԽԱՏԱՆԱԹԱՅԻՆ ՆԱԽԱԳԻԾ | | | |
| | | | | | | | |
| | | | | | ՓՈՒԼ | ԹԵՐԹ | ԹԵՐԹԵՐ |
| | | | | | Ա.Ն. | 6 | 9 |
| ԱՍՏԱԹԻՎ | ԳՈՒՅԵԱՅԱՄԱՐ | ԱՐԽԻՎ ԹԻՎ | | ՀԱՏՈՒՅԹ «1-1» | ԱՁ ՍՎԵՏԼԱՆԱ ԴՈԳՈՒՋՈՎԱ | | |



| | | | | | | | |
|----------|-------------|---|--|---|------------------------|----------|--------|
| | | | | ՊԱՏՎԵՐ | ԱԼԲՈՄ 1 | ՄԱՍ ճ | |
| | | | | | | | |
| ՆԱԽԱԳԾԵՑ | Ռ. ՕԳՈՍԵԱՆ |  | | ՄԱՐԱԼԻԿ ՀԱՄԱՅՆՔԻ ՄԱՂԱԹՅԱՆ ՓՈՂՈՑԻ ԹԻՎ 100 ԲԱԶՄԱԲԱԿԱՐԱՆ ԲՆԱԿԵԼԻ ԸՆԴՔԻ ՏԱՆԻՔԻ ՎԵՐԱՆՈՐՈԳՄԱՆ ԱՇԽԱՏԱՆՔԱՅԻՆ ՆԱԽԱԳԻԾ | | | |
| | | | | | | | |
| | | | | | ՓՈՒԼ | ԹԵՐԹ | ԹԵՐԹԵՐ |
| | | | | | Ա.Ն. | 7 | 9 |
| ԱՄՍԱԹԻՎ | ԳՈՒՅՁԱԴԱՄԱՐ | ԱՐԽԻՎ ԹԻՎ | | ՀԱՆԳՈՒՅՑՆԵՐ | Ա/Ձ ՍՎԵՏԼԱՆԱ ԴՈԳՈՒՁՈՎԱ | | |
| | | | | | | | |

ՏԱՆԻՔԻ ՓԱՅՏԵ ԷԼԵՄԵՆՏՆԵՐԻ ՄԱՍՆԱԳԻՐ

| Հ/Հ | ԷԼԵՄԵՆՏԻ ԱՆՎԱՆՈՒՄԸ | ՀԱՏՈՒՅԹ ՄՄ | ԵՐԿԱՐ. Մ | ԾԱՎԱԼ ԽՈՐ/Մ |
|-----------|-----------------------|---------------|-------------|----------------|
| 1 | 2 | 3 | 4 | 5 |
| 1 | ԱՆԿՅՈՒՆԱՅԻՆ ԾՊԵՂՆԱՈՏՔ | 150 X 80 | 36.8 | 0.44 |
| 2 | ԾՊԵՂՆԱՈՏՔ | 140 X 70 | 662.0 | 6.49 |
| 3 | ՍԱՐԴԱԿ | 140 X 140 | 27.3 | 0.54 |
| 4 | ՊԱՌԿՈՒԿ | 180 X 100 | 39.05 | 0.70 |
| 5 | ԿԱՆԳՆԱԿ | 140 X 140 | 24.5 | 0.48 |
| 6 | ԹԵՔԱՆ | 120 X 70 | 135.2 | 1.14 |
| 7 | ԾԱՅՐԱԿՑՈՐԴ | 80 X 50 | 108.0 | 0.43 |
| 8 | ԿԱՎԱՐԱՄԱԾ | 50 X 50 | 1760.0 | 4.40 |
| 9 | ՏԱԽՏԱԿ | 150 X 50 | 1017.3 | 7.63 |
| 10 | ԼՐԱՑՈՒՑԻՉ ՏԱԽՏԱԿ | 150 X 50 | 3.6քմ | 0.18 |
| 11 | ԵՐԵՍԱՊԱՏՄԱՆ ՏԱԽՏԱԿ | 150 X 30 | 4.0քմ | 0.43 |
| 12 | ՈՐՄՆԱՓԱՅՏ | 100 X 100 | 134.13 | 0.12 |
| 13 | ՉԳԱՆ | 120 X 70 | 47.0 | 0.40 |
| 14 | ՇՊԵՆԳԵԼԱՅԻՆ ՖԵՐՄԱ | 120 X 70 | 62.0 | 0.52 |
| ԸՆԴԱՄԵՆԸ՝ | | | 23.90 | |

ՆԱԽԱՏԵՍՎՈՒՄ ԵՆ

- ՓԵՇԻ ՑԻՆԿԱՊԱՏ ԹԻԹԵՂ T=0.55-115.5Մ
- ՏԱՆԻՔԱՅԻՆ ԾԱԾԿԻ ՑԻՆԿԱՊԱՏ ՊՐՈՖԻԼԱՎՈՐ ԹԻԹԵՂ-T=0.55Մ-579.3 ք.Մ
- ՋՐԱՀԵՌԱՑՄԱՆ ՑԻՆԿԱՊԱՏ ԽՈՂՈՎԱԿ-D=140Մ-54.0Մ-6 ՏԵՂ
- ՆԱԽԱՏԵՍՎԱԾ ՓԱՅՏԵ ԲՈԼՈՐ ԷԼԵՄԵՆՏՆԵՐԸ ՄՈՆՏԱԺՈՒՄԻՑ ՀԵՏՈ ՊԱՐՏԱԴԻՐ ՄՇԱԿԵԼ ՀԱԿԱՀՐԴԵՀԱՅԻՆ ՆՅՈՒԹՈՎ, ԻՍԿ քԱՐԻ ԿԱՄԵ/Բ ՀԵՏ ԱՌՆՉՎՈՂ ՀԱՏՎԱԾՆԵՐՈՒՄ ՆԱԽԱՏԵՍԵԼ ՏՈԼԻ ՇԵՐՏ:

ՁՆԱՐԳԵԼԻ ԸՆԴՀԱՆՈՒՐ ՏԵՍՔԸ
(26ՀԱՏ)

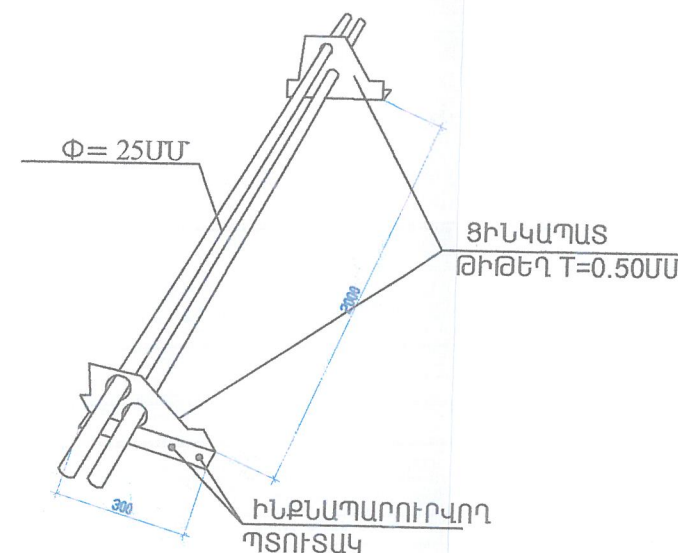

| ՊԱՏՎԵՐ | | ԱԼԲՈՄ | | ՄԱՍ | |
|----------|-------------|-----------|-----------------------------------|--|------|
| | | 1 | | Ը | |
| ՆԱԽԱԳԾԵՅ | Ռ. ՕԳԳԱՅԱՆ | | | ՄԱՐԱԼԻԿ ՀԱՄԱՅՆՔԻ ՄԱԴԱԹՅԱՆ ՓՈԴՊՅԻ ԹԻՎ 100 ԲԱԶՄԱԲԱՆԱԿԱՐԱՆ ԲՆԱԿԵԼԻ ՇԵՆՔԻ ՏԱՆԻՔԻ ՎԵՐԱՆՈՐՈՂՄԱՆ ԱՇԽԱՏԱՆՔԱՅԻՆ ՆԱԽԱԳԻՐ | |
| | | | | ՓՈՒԼ | ԹԵՐԹ |
| | | | | Ա.Ն. | 8 |
| ԱՄՍԱԹԻՎ | ԳՈՒՅՔԱԴԱՄԱՐ | ԱՐԽԻՎ ԹԻՎ | ՏԱՆԻՔԻ ԹԱՅՏԵ ԷԼԵՄԵՆՏՆԵՐԻ ՄԱՍՆԱԳԻՐ | ԹԵՐԹԵՐ | 9 |
| | | | | Ա/Ձ ՍՎԵՏԼԱՆԱ ԴՈԳՈՒԹՈՎՈՒ | |

ՕԴԱՓՈԽՈՒԹՅԱՆ ԵՐԴԻԿԻ ԳԾԱԳԻՐ

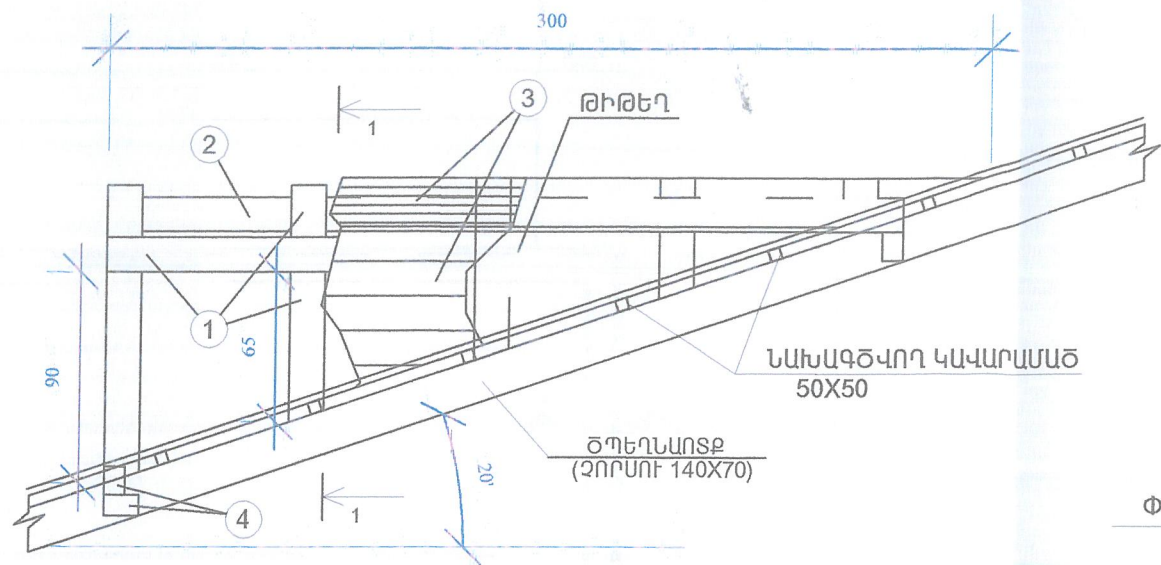

ՀԱՏՈՒՅԹ «1-1»

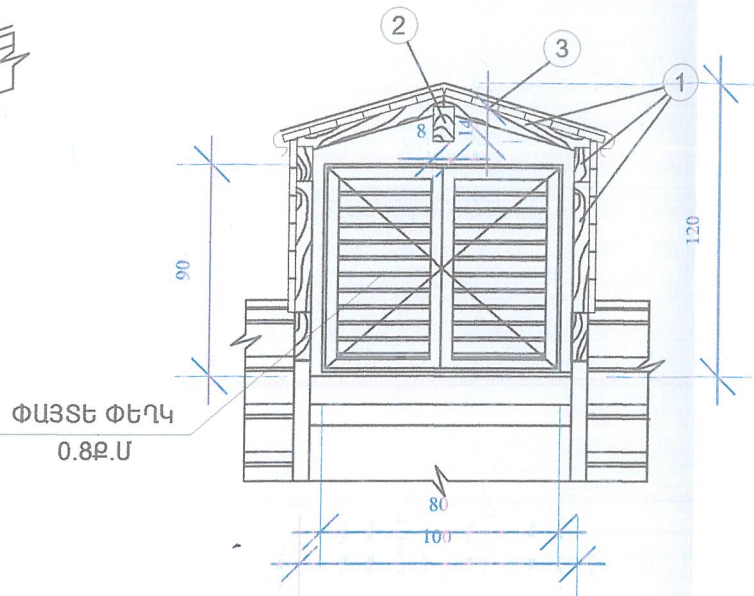

| Հ / Հ | ԷԼԵՄԵՆՏԻ ԱՆՎԱՆՈՒՄԸ | ՀԱՏՈՒՅԹ ՄՄ | ԵՐԿԱՐ. Մ | ԾԱՎԱԼ ԽՈՐ/Մ |
|--------------------------------|--------------------|------------|----------|-------------|
| 1 | 2 | 3 | 4 | 5 |
| 1 | ԾՊԵՂՆԱՈՏՔ | 140 X 70 | 8.50 | 0,083 |
| 2 | ՍԱՐԴԱԿ | 140X140 | 2.75 | 0,054 |
| 3 | ՏԱԽՏԱԿ | 150 X 50 | 6.5Ք.Մ | 0,325 |
| 4 | ՀՈՐԻՋՈՆԱԿԱՆ ՍԱՐԴԱԿ | 150 X 80 | 2.00 | 0,024 |
| ՄԵԿ ՀԱՏԻ ՀԱՄԱՐ ԸՆԴԱՄԵՆԸ՝ 0,486 | | | | |

4 ՀԱՏԻ ՀԱՄԱՐ ԸՆԴԱՄԵՆԸ՝ 1.944Խ.Մ
4 ՀԱՏ ՓԱՅՏԵ ՓԵՂԿ՝ 3.2Ք.Մ



| | | | | | | | |
|-----------|-------------|---|--|---|------------------------|----------|--------|
| | | | | ՊԱՏՎԵՐ | ԱԼԲՈՄ I | ՄԱՍ Ճ | |
| | | | | | | | |
| ՆԱԽԱԳ.ԾԵՅ | Ո. ՕԳԳԱՅԱՆ |  | | ՄԱՐԱԼԻԿ ՀԱՄԱՅՆՔԻ ՄԱԳԱԹՅԱՆ ՓՈԴՈՑԻ ԹԻՎ 100 ԲԱԶՄԱԲԱՆԱԲԱՐԱՆ ԲՆԱԿԵԼԻ ՇԵՆՔԻ ՏԱՆԻՔԻ ՎԵՐԱՆՈՐՈԳՄԱՆ ԱՇԽԱՏԱՆՔԱՅԻՆ ՆԱԽԱԳԻՐ | | | |
| | | | | | ՓՈՒԼ | ԹԵՐԹ | ԹԵՐԹԵՐ |
| | | | | | Ա.Ն. | 9 | 9 |
| ԱՄՍԱԹԻՎ | ԳՈՒՅՔԱՅԱՄԱՐ | ԱՐԽԻՎ ԹԻՎ | | ՕԴԱՓՈԽՈՒԹՅԱՆ ԵՐԴԻԿԻ | Ա/Չ ՄՎԵՏԼԱՆԱ ԴՈԳՈՒՋՈՎԱ | | |
| | | | | | | | |

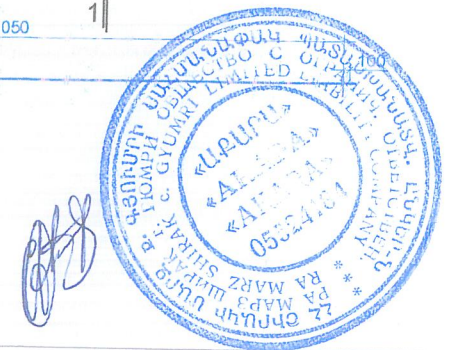

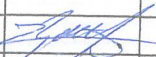
| | | | | | | | |
|----------|--------------|---|--|--|------------------------|----------|--------|
| | | | | ՊԱՏՎԵՐ | ԱԼԲՈՄ 1 | ՄԱՍ Կ | |
| ՆԱԽԱԳԾԵՑ | Հ.ԿԱՐԱՊԵՏՅԱՆ |  | | ՄԱՐԱԼԻԿ ՀԱՄԱՅՆՔԻ ՄԱԴԱԹՅԱՆ ՓՈԴՈՅԻ ԹԻՎ 1-Ա ԲԱԶՄԱՐԱԿԱՐԱՆ ԲՆԱԿԵԼԻ ՇԵՆՔԻ ՏԱՆԻՔԻ ՎԵՐԱՆՈՐՈՎՄԱՆ ԱՇԽԱՏԱՆՔԱՅԻՆ ՆԱԽԱԳԻԾ | | | |
| | | | | | ՓՈՒԼ | ԹԵՐԹ | ԹԵՐԹԵՐ |
| | | | | | Ա.Ն. | 1 | 2 |
| ԱՄՍԱԹԻՎ | ԳՈՒՅՔԱԴԱՄԱՐ | ԱՐԽԻՎ ԹԻՎ | | ՉԵՂՆԱՀԱՐԿԻ ՀԱՏԱԿԱԳԻԾ | Ա/Չ ՄՎԵՏԼԱՆԱ ԴՈԳՈՒՁՈՎԱ | | |
| | | | | | | | |

ԿՏՐՎԱԾՔ 1-1

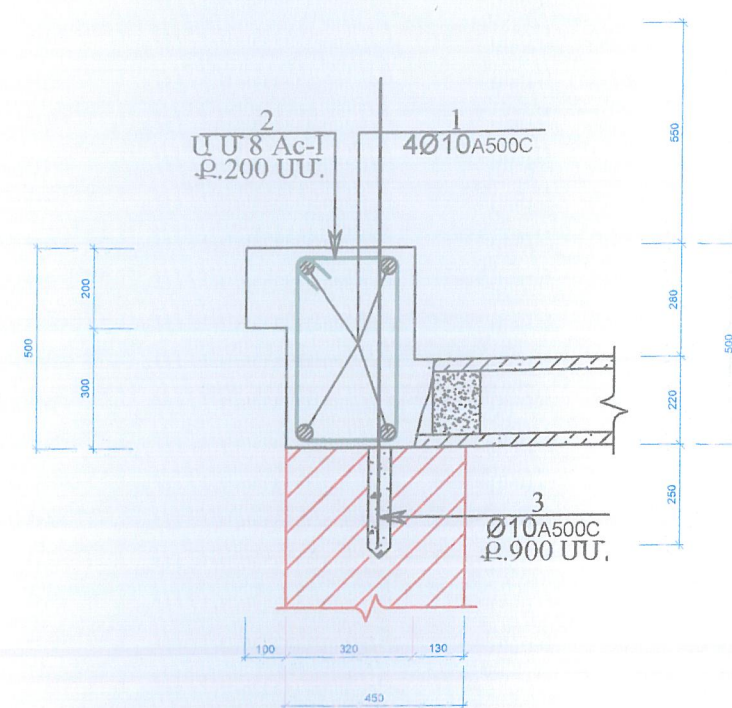

ԿՏՐՎԱԾՔ 2-2

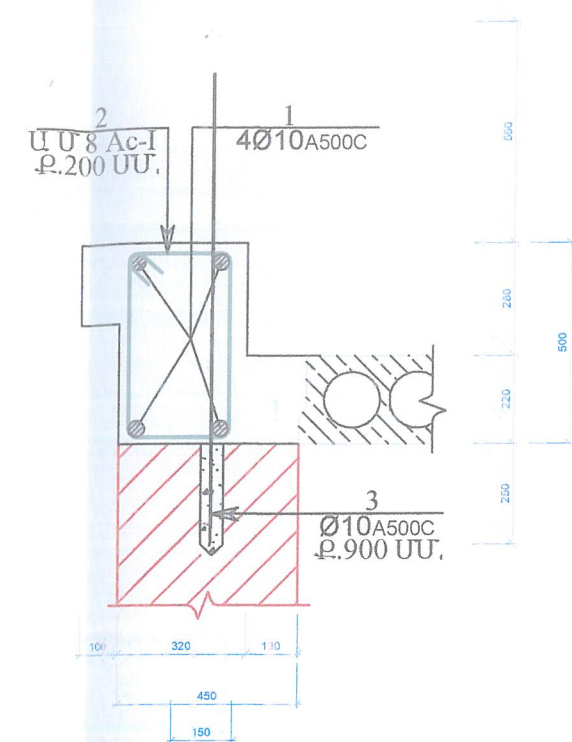

| ԴԻՐՔ | ԷՍՔԻԶ |
|------|-----------------------|
| 1 | ԳՃ.Մ. |
| 2 | 350 350 250 250 |
| 3 | 1300 |

ՆՅՈՒԹԵՐԻ ԾԱԽՍԻ ՄԱՍՆԱԳԻՐ

| ԴԻՐՔ | ՆՇԱՆԱԿՈՒՄ | ԱՆՎԱՆՈՒՄ | ՔԱՆԱԿ ՀԱՏ | ԼԵՄԵՆՏԻ ՔԱՇԸ | ԷԼԵՄ.ՔԱՇԸ ԿԳ |
|------|-----------------|--------------------------------|--------------|-----------------|---------------------------|
| | | Ե/Ք ՊԱՏ ԳՈՏԻ | | | |
| 1 | | Φ 12A500C L = 480 ԳՃ.Մ. | - | - | 427 |
| 2 | | Φ 8 ԱԿ-1 L = 1200 ՄՄ. | 520 | 0.50ԿԳ. | 75 |
| 3 | | Φ 10A500C L = 1300 ՄՄ. | 120 | 0.85ԿԳ. | 102 |
| | | | | | A500C 530.0 ԱԿ-1 75.00 |
| | | ԲԵՏՈՆ B 20 ԴԱՄԻ, V = 20.50 Մ³. | | | |
| | ՇԱՂԱՓԵԼ ԱՆՑՔԵՐ | Φ 20 ՄՄ L = 250 ՄՄ. | 120 | | |
| | ՆԵՐԱՐԿԵԼ ԱՆՑՔԵՐ | ՊՈԼԻՄԵՐՇԱՂԱԽ, V = 0.050 Մ³. | | | |



| | | | | | | |
|----------|--------------|-----------|--|---|--------------------------|-----------|
| | | | | ՊԱՏՎԵՐ | ԱՆՔՈՄ 1 | ՄԱՍ Ճ |
| ՆԱԽԱԳԾԵՑ | Հ.ԿԱՐԱՊԵՏՅԱՆ | | | ՄԱՐԱԼԻԿ ՀԱՄԱՅՆՔԻ ՄԱԴԱԹՅԱՆ ՓՈԴՈՅԻ ԹԻՎ 1 և ԲԱԶՄԱՐՆԱԿԱՐԱՆ ԲՆԱԿԵԼԻ ՇԵՆՔԻ ՏԱՆԻՔԻ ՎԵՐԱՆՈՐՈՂՄԱՆ ԱՇԽԱՏԱՆՔԱՅԻՆ ՆԱԽԱԳԻՐ | | |
| | | | | | ՓՈՒԼ Ա.Ն. | ԹԵՐԹ 2 |
| | | | | | ԹԵՐԹԵՐ 2 | |
| ԱՍՍԱԹԻՎ | ԳՈՒՅՔԱՅԱՍՈՐ | ԱՐԽԻՎ ԹԻՎ | | ԿՏՐՎԱԾՔՆԵՐ «1-1» ԵՎ «2-2» ՆՅՈՒԹԵՐԻ ԾԱԽՍԻ ՄԱՍՆԱԳԻՐ | Ա/Ձ ՄՎԵՏՆԱՆԱ ԴՈԳՈՒԶՈՎԱԿԱ | |